FoodNavigation
http://www.foodnavigation.com
2023年04月21日
NO.FNJ2023 ー試読版
Provided By Food Navigation Japan

松坂屋上野店
「ＧＷデパ弁グランプリ」開催

松坂屋上野店では、2023年4月26（水）～5月9日（火）、地下1階食品フロアのデパ地下弁当の人気ナンバー1を決める「GWデパ弁グランプリ」を初開催する。

素材にこだわった定番弁当から、人気ブランドが作るのり弁まで、全24種類の中から、4月26日から4月29日の販売期間で、一番売れたデパ弁を初代グランプリとして決定。なお、結果発表は5月2日（火）、店頭または松坂屋上野店ホームページ「ＧＷデパ弁グランプリ」内で実施する。

北辰鮨「豪華海鮮 刺身弁当」2,000円
本まぐろ、うに、いくらなど9種の海の幸を楽しめる二段弁当。

RF1「玄米ロール入り30品目のSalad bento」1,239円
バラエティ豊かな多品目の具材を味わえる。

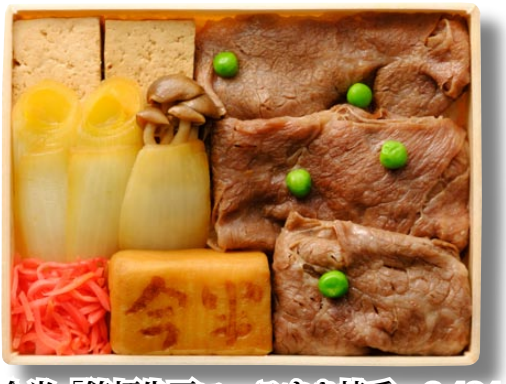

浅草今半「銘柄牛肩ロースすき焼重」2,484円
銘柄牛の肩ロースをすき焼き重にした。

赤坂飯店「中華のり弁」1,080円
海苔の下に“肉の旨味噌”が。

黒毛家「ミックス弁当」1,404円
名物の牛カツと黒毛和牛使用のカルビ焼肉弁当。

きじま「きじまの海苔弁当」2,247円
佐賀県初摘海苔を使用。

※掲載商品は一例です。※価格は税込み価格。

㈱フードナビゲーションジャパンの許可なく当該掲載記事及び写真等の複製・転載・変更・譲渡・販売・出版・当媒体を利用しての営業活動等、著作権法および当利用規約に反する行為を禁ずる。 Copyright（C）2011 Food Navigation Japan Co., Ltd. All Rights Reserved.

井泉本店「ヒレかつ弁当」1,209円
箸で切れるほどやわらかいヒレかつ。

古市庵「サーモンといくらの贅沢ちらし」1,188円
サーモンといくらを贅沢に盛り付けた。

ポール・ボキューズ　※各日８食限り
「ビーフサイコロステーキＢＥＮＴＯ」1,188円
赤身肉のサイコロステーキをオリジナル和風おろしソースで召し上がれ。

聘珍樓「行楽弁当」1,620円
プーアル茶ごはんと10種類の中華惣菜。

鶏陣「焼鳥弁当」864円
人気の焼鳥３本を盛り付けたシンプルな弁当。

一汁旬菜「だしの味わい海苔弁当」1,000円
あえて本枯鰹節と海苔を別添した。

佃浅「大森下町のり弁当（銀鮭）」1,242円
海苔屋と玉子焼屋とのコラボ弁当。

太郎「太郎の海苔弁当」1,080円
厚焼き玉子と海苔を満喫。

※掲載商品は一例です。※価格は税込み価格。

㈱フードナビゲーションジャパンの許可なく当該掲載記事及び写真等の複製・転載・変更・譲渡・販売・出版・当媒体を利用しての営業活動等、著作権法および当利用規約に反する行為を禁ずる。 Copyright（C）2011 Food Navigation Japan Co., Ltd. All Rights Reserved.